

Agenzia delle Entrate
CATASTO FABBRICATI
Ufficio Provinciale di
Palermo

Dichiarazione protocollo n. PA0053408 del 12/03/2018

Comune di Cefalu'

Via Decano Cimino

civ. 14

Identificativi Catastali:

Sezione:

Foglio: MU

Particella: 1541

Subalterno: 6

Compilata da:

Giambelluca Francesco

Iscritto all'albo:

Geometri

Prov. Palermo

N. 3823

Planimetria

Scheda n. 1

Scala 1:200

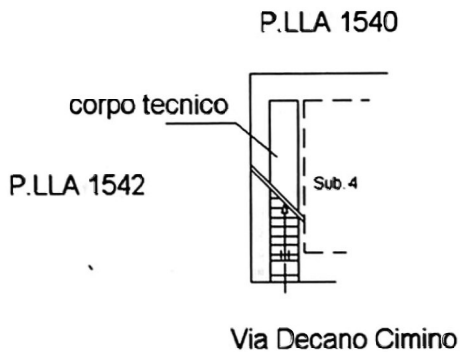

Pianta piano terra

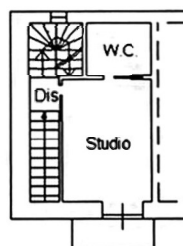

Pianta piano primo
H 2,80 mt.

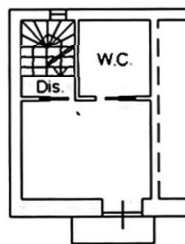

Pianta piano secondo
H 2,80 mt.

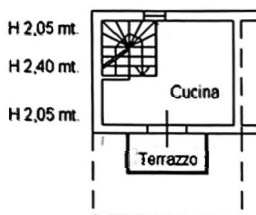

Pianta piano terzo



ORIENTAMENTO

Ultima planimetria in atti